

# Estratificación en Bucaramanga - 2023

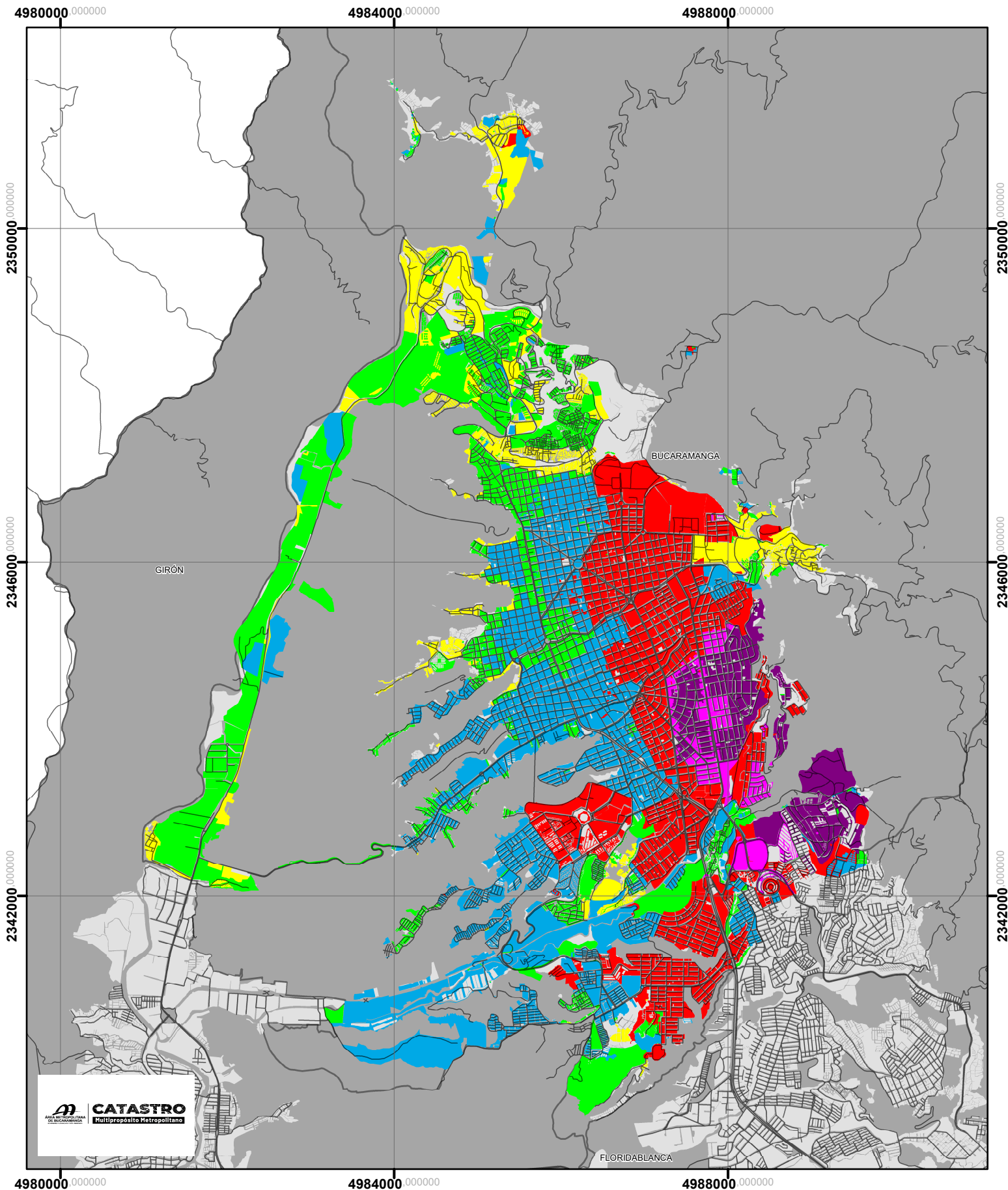

Localización	Descripción	Leyenda	Coordinate System: MAGNA-SIRGAS / Origen-Nacional Projection: Transverse Mercator Datum: MAGNA False Easting: 5.000.000,0000 False Northing: 2.000.000,0000 Central Meridian: -73,0000 Scale Factor: 0,9992 Latitude Of Origin: 4,0000 Units: Meter
	<p>Mapa de estratificación urbana en Bucaramanga, a nivel predial para la vigencia de 2023.</p> <p>Proyectó: Centro de Estudios Territoriales del AMB.</p>	<p><b>ESTRATO SOCIOECONÓMICO</b> Unidad: Estratificación a escala predial</p> <ul style="list-style-type: none"> <li><span style="color: yellow;">■</span> Estrato 1</li> <li><span style="color: green;">■</span> Estrato 2</li> <li><span style="color: blue;">■</span> Estrato 3</li> <li><span style="color: red;">■</span> Estrato 4</li> <li><span style="color: magenta;">■</span> Estrato 5</li> <li><span style="color: purple;">■</span> Estrato 6</li> </ul> <ul style="list-style-type: none"> <li><span style="color: red;">—</span> Red Vial</li> <li><span style="color: grey;">■</span> Manzana Urbana</li> <li><span style="color: grey;">—</span> Límite Municipal</li> </ul>	<p>1 Centímetro = 591,29 Metros</p> <p>0 210 420 840 1.260 1.680 Metros</p> <p>Fecha: 2023</p> <p>Fuente: * Secretaría de Hacienda de Bucaramanga * Catastro Multipropósito Metropolitano del AMB</p>