

Tipo de Suelo Catastral AMB - 2022

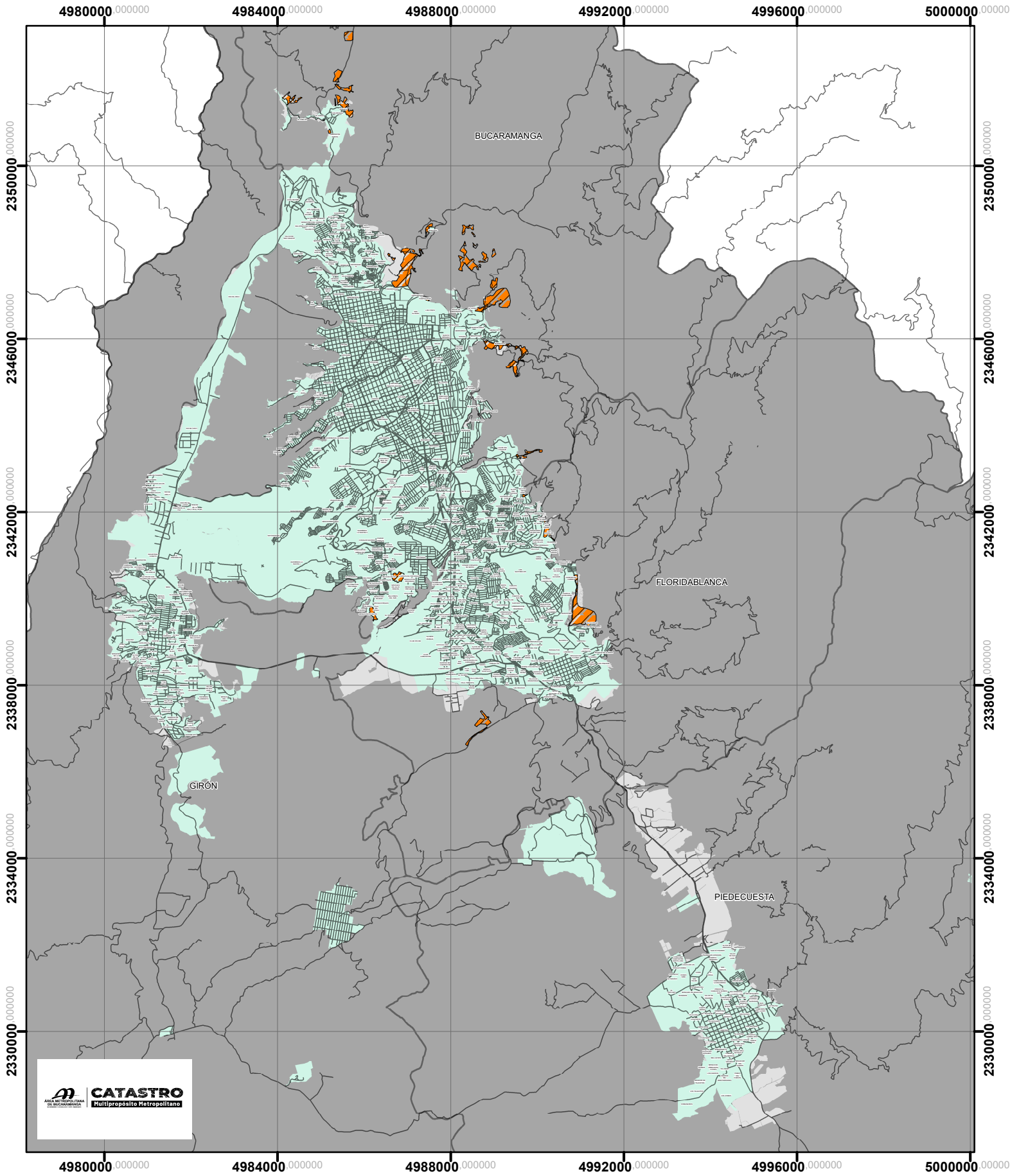

Localización	Descripción	Leyenda	Coordinate System: MAGNA-SIRGAS / Origen-Nacional Projection: Transverse Mercator Datum: MAGNA False Easting: 5.000.000.0000 False Northing: 2.000.000.0000 Central Meridian: -73,0000 Scale Factor: 0,9992 Latitude Of Origin: 4,0000 Units: Meter
	Mapa de tipo de suelo (rural, urbano y suburbano) en el Área Metropolitana de Bucaramanga para la vigencia 2022 Proyecto: Centro de Estudios Territoriales del AMB.	TIPO DE SUELO CATASTRAL Suburbano actual AMB (Edificios) — Red Vial Urbano AMB — Manzana Urbana Rural AMB — Límite Municipal	 1 Centimetro = 1.121,25 Metros Fecha: 2022 Fuente: * Catastro Multipropósito Metropolitano del AMB